

ÍNDICE

ÍNDICE	1
Adicionar sites confiáveis no Java.....	2

PROCEDIMENTO PARA ADICIONAR SITES CONFIÁVEIS NO JAVA

Adicionar sites confiáveis no Java

Este documento tem por objetivo orientar no processo de adicionar sites confiáveis no Java. Proceder conforme orientações abaixo:

Pressione a tecla Windows do teclado  . Será aberta a tela inicial, digite “**Painel de Controle**”, quando o aplicativo “**Painel de Controle**” for visualizado dê um clique sobre o mesmo, conforme apresentado na figura abaixo:

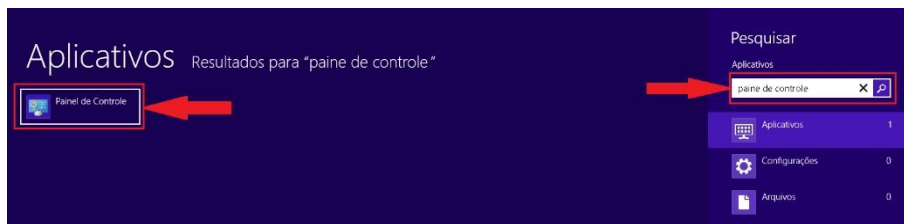

Na janela “**Painel de Controle**” clique na opção “**Exibir por**” e selecione a opção “**Ícones grandes**”. Após alterar a exibição, clique em “**Java**”, conforme apresentado na figura abaixo:

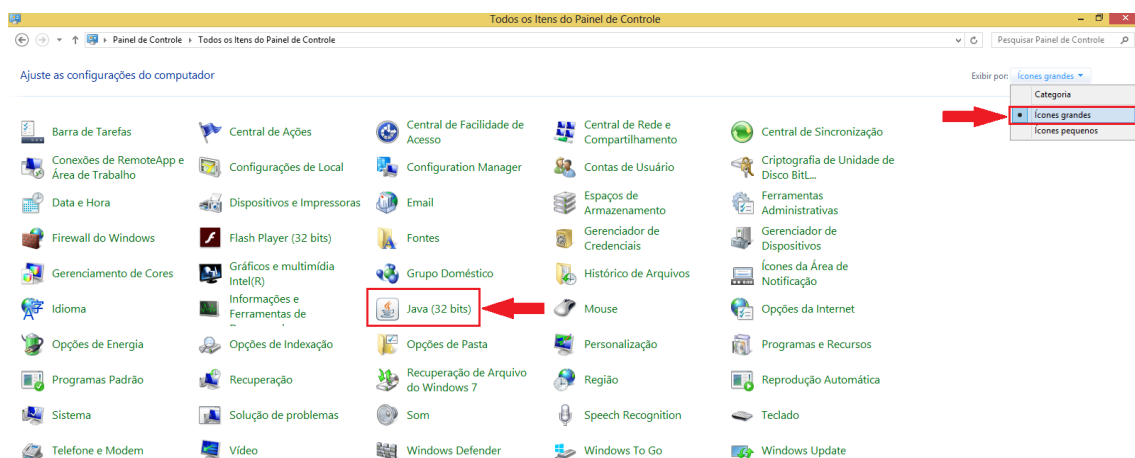

Na janela do “Java” clique na aba “Segurança”, em seguida clique em “Editar Lista de Sites...”

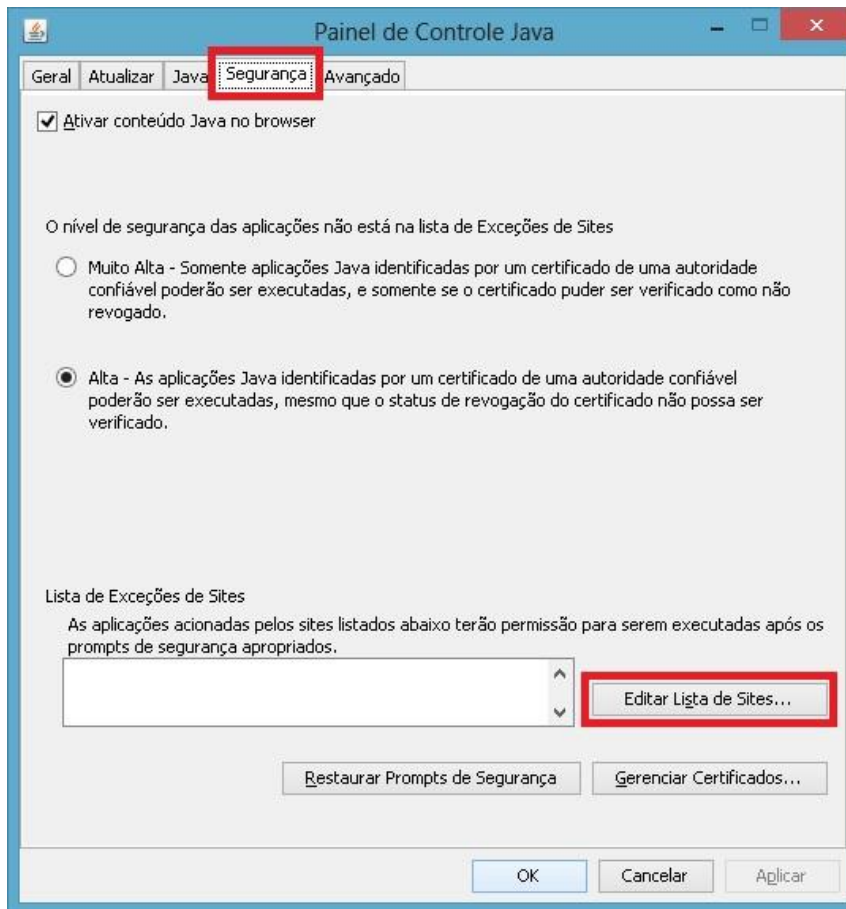

Na janela “Lista de Exceções de Sites”, clique em “Adicionar”

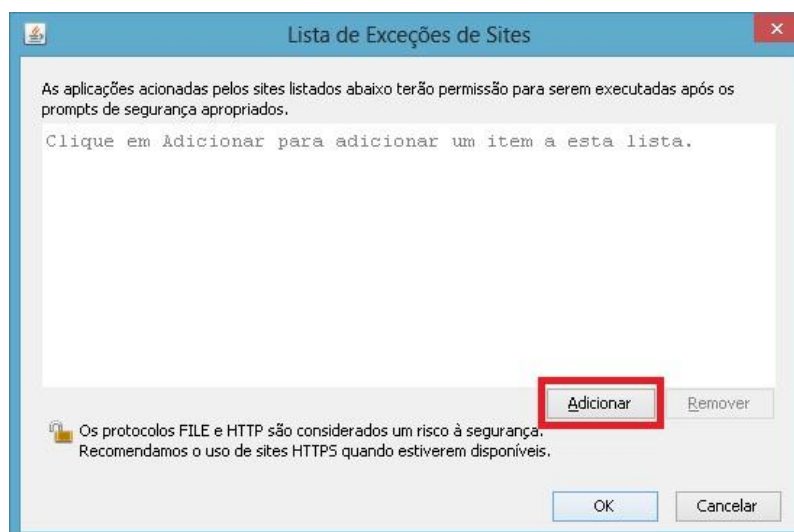

Será aberta a “**Barra de Endereço**” digite o endereço ou copie o link do site que esteja sendo bloqueado.

Exemplo: <https://sapiens.agu.gov.br>, em seguida clique em “**OK**”, conforme apresentado na figura abaixo:

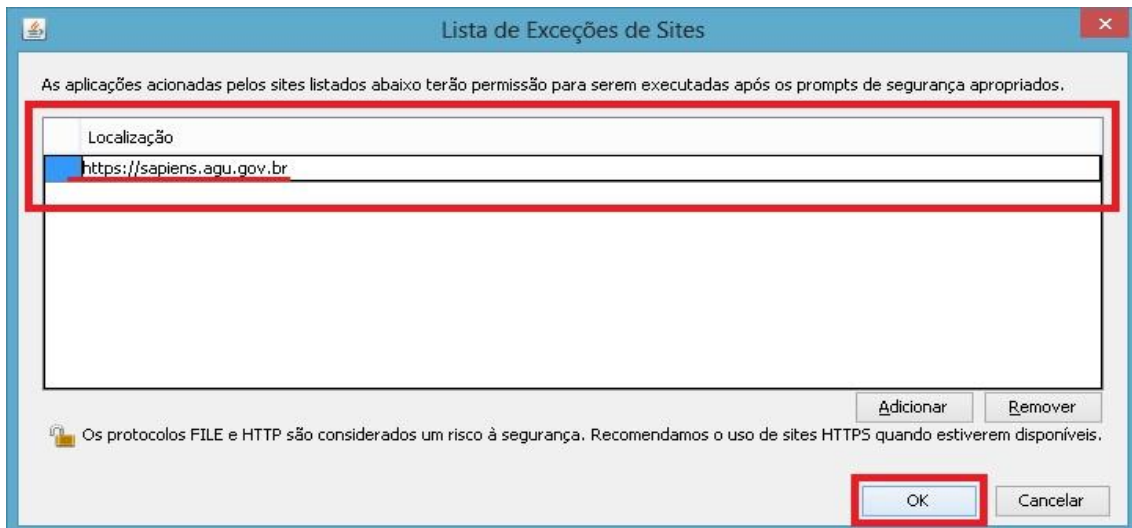

Obs. Caso queira adicionar outros sites, clique em “Adicionar”, que serão abertas novas “Barras de Endereço” para inserir novos endereços.

Na janela “**Painel de Controle Java**” clique em “**OK**” para finalizar.

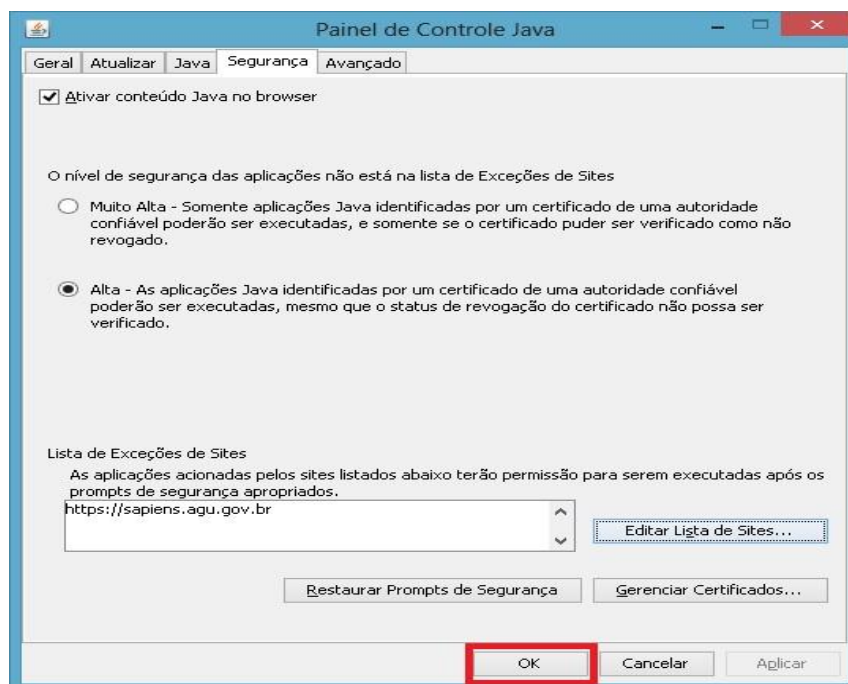

Para maiores orientações, entrar em contato com a central de atendimento através do telefone 0800-942-5011