

ÍNDICE

ÍNDICE	1
Procedimento para incluir assinatura digital no Outlook 2013.....	2

PROCEDIMENTO PARA INCLUIR ASSINATURA DIGITAL NO OUTLOOK 2013

Procedimento para incluir assinatura digital no Outlook 2013

Este documento tem por objetivo orientar no processo de incluir assinatura digital no Outlook 2013. Proceder conforme orientações abaixo:

Obs. Para realizar esse procedimento é necessário que o Token esteja conectado no computador. E que o usuário tenha informado o seu e-mail AGU no cadastramento de solicitação do certificado digital.

- 1) Abre o Outlook, clique no menu “Arquivo” em seguida clique no botão “Opções”. Conforme apresentado nas figuras 1 e 2.

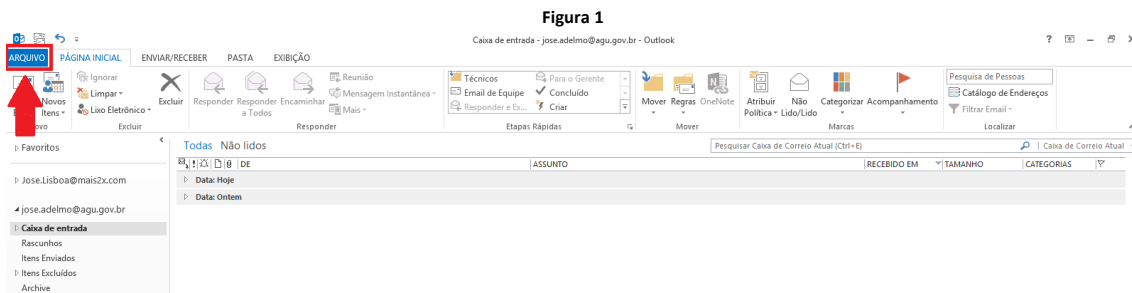

- 2) Ao abrir a janela “Opções do Outlook” clique na opção “Central de Confiabilidade” em seguida clique na opção “Configurações da Central de Confiabilidade”. Conforme apresentado na imagem abaixo:

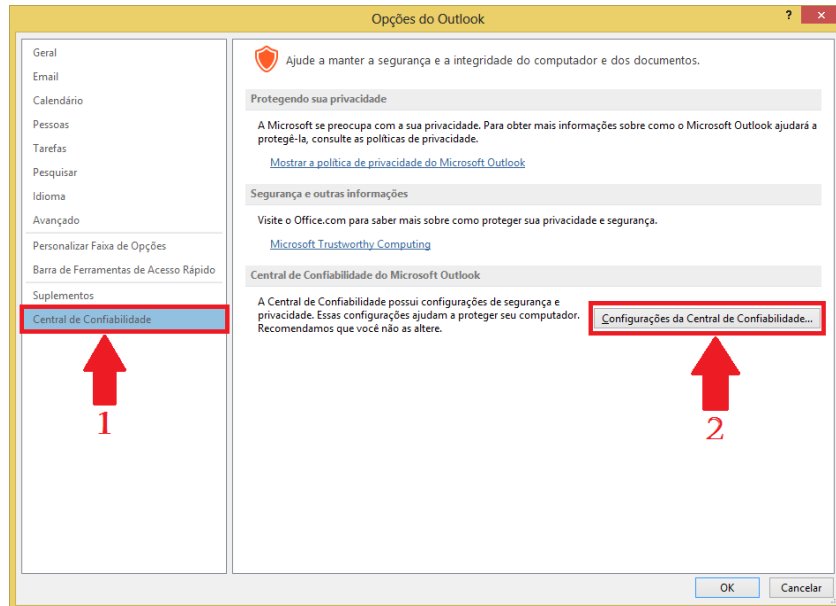

- 3) Na janela “Central de Confiabilidade” clique na opção “Segurança de Email” em seguida marque a opção “Adicionar assinatura digital a mensagens de saída” e clique no botão “Configurações”. Ao abrir a janela “Alterar configurações de segurança” clique na opção “Escolher” irá apresentar uma nova janela para selecionar seu certificado digital, ao escolher seu certificado clique em “OK” conforme apresentado na imagem abaixo:

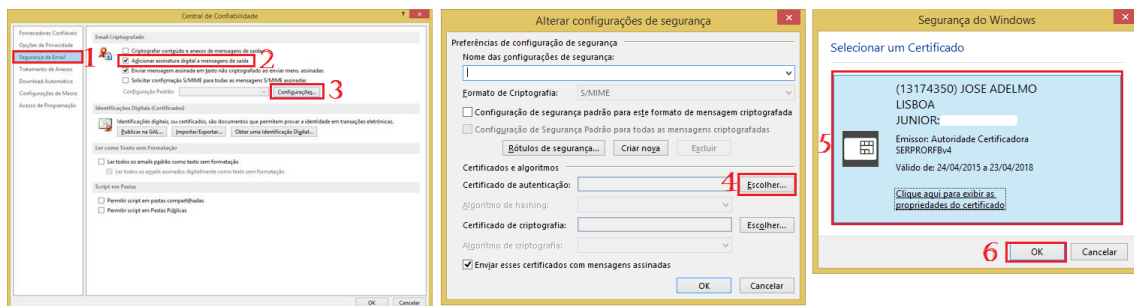

- 4) Automaticamente será preenchido todos os campos conforme apresentado na imagem abaixo: clique em “Ok, Ok...” para confirmar as configurações.

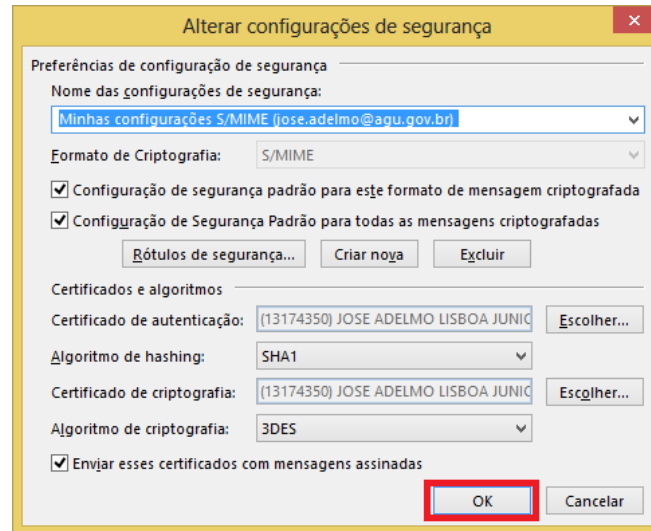

- 5) Pronto. Seu e-mail está configurado para enviar mensagem com assinatura digital. Lembrando que é necessário o Token estar sempre conectado no seu computador. Caso o Token não esteja conectado, antes do envio da mensagem clique no menu “Opções” e desmarque o botão “Assinar” conforme apresentado na imagem abaixo:

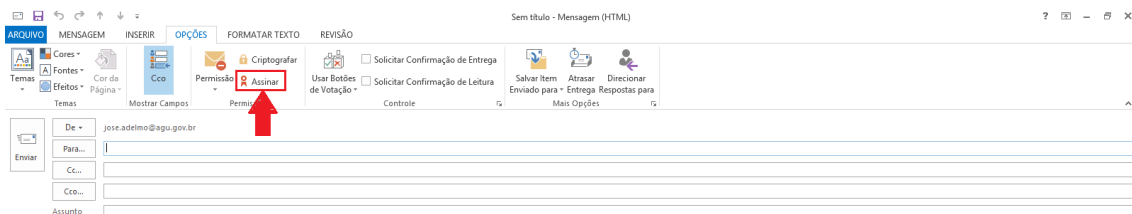

- 6) Ao enviar uma nova mensagem/encaminhar irá solicitar a senha PIN do Token introduza, em seguida clique em “Enviar”.

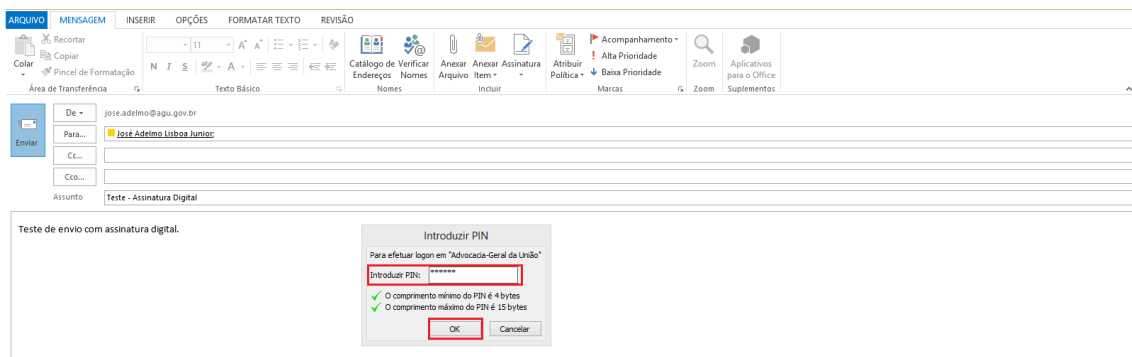

Para maiores orientações, entrar em contato com a central de atendimento através do telefone 0800-942-5011